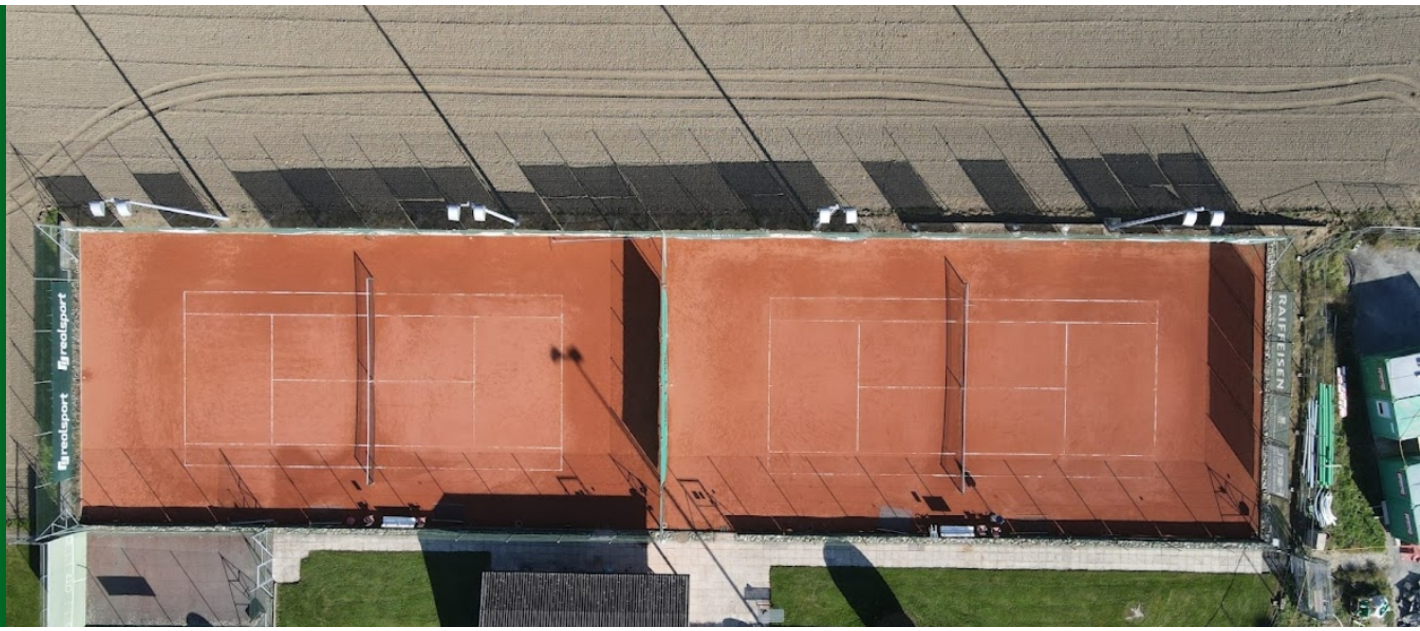

Forel - Tennis Club
Rénovation des courts

Beschreibung

Possédant de véritables terrains en terre battue, le Tennis-Club décida de transformer ses deux terrains.
Ce dernier souhaitait garder les caractéristiques historiques de ses terrains en terre battue.
Le club opta finalement pour la solution SwissCourt, une solution donnant l'aspect, le confort de jeux de la terre battue et une jouabilité 4 saisons !

Realsport souhaite aux futurs utilisateurs des terrains, de fantastiques moments tennistiques sur leur nouveau revêtement SwissCourt.

Adresse und Örtlichkeit

Tennis Club
-, 1072 Forel (Lavaux), Suisse

Arbeiten

RS Marke : SwissCourt

Fläche : 1'337 m^2

Eröffnungsdatum der Baustelle : 27.10.2020

Lieferungsdatum der Arbeit : 23.08.2021

Kontakte

Bauherrschaft
TC Forel-Savigny
Route de Vevey 13
1072 Forel