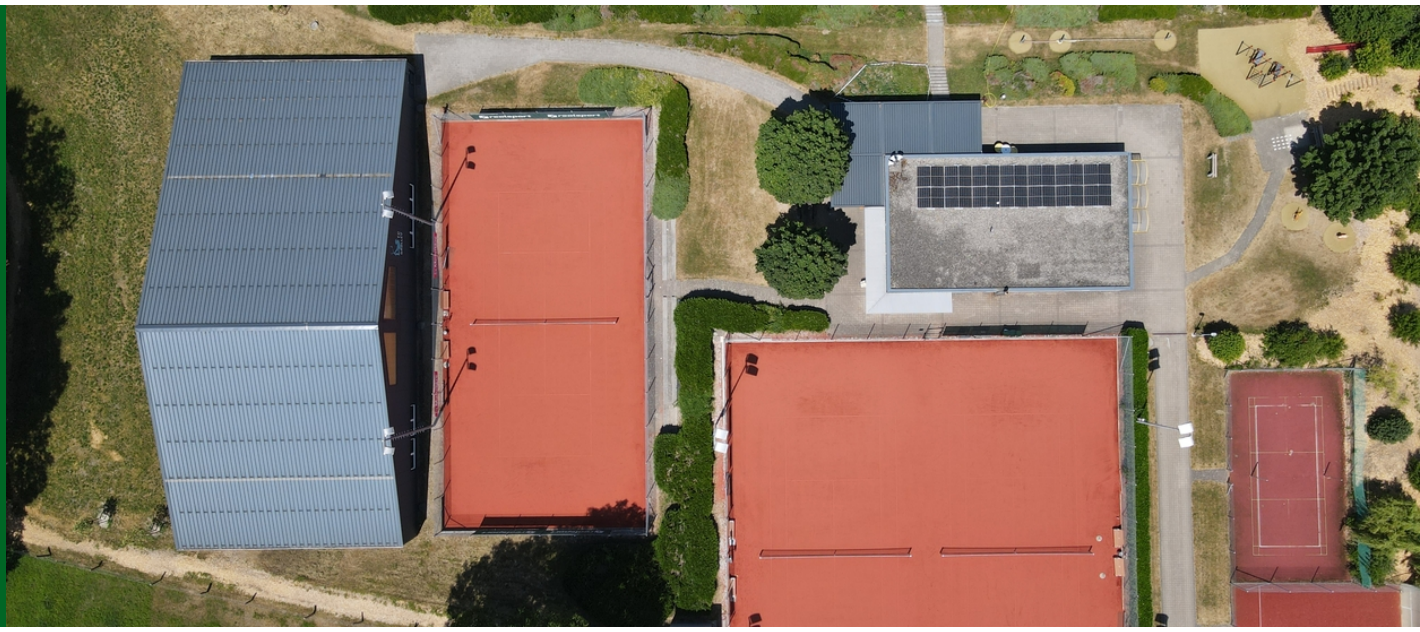

Grolley - Tennis Club
Rénovation des tennis extérieurs

Beschreibung

Nous remercions le TC Grolley pour leur confiance accordée à notre entreprise dans le cadre de la rénovation des tennis extérieurs.

Ampleur des travaux :

-Découpe et mise en décharge du revêtement actuel. Taxe de décharge compris.
-Nettoyage à la haute pression du support
-Correction générale du support -> But = retrouver une planéité d'un ouvrage neuf.
-Forage des socles d'engins de jeux pour pose de nouveaux équipements
-Pose d'un nouveau revêtement type Smashcourt
-Incrustation propre et soigné des lignes de jeux
-Sablage du revêtement en sable céramique teinté au moyen d'une machine n'abîmant pas la fibre

Adresse und Örtlichkeit

Tennis Club
Route de la Pantar 36, 1772 Grolley, Suisse

Arbeiten

Fläche : 1'919 m^2

Eröffnungsdatum der Baustelle : 12.09.2024

Lieferungsdatum der Arbeit : 13.03.2025

Kontakte

Bauherrschaft
Tennis Club de Grolley
Route de la Pantar 36
1772 Grolley