Face à l'arrivée imminente du scarabée Japonais (Popillia japonica) en Suisse, Realsport souhaite sensibiliser ses clients et partenaires sur cette problématique phytosanitaire d'envergure. Découvrez les enjeux, la réglementation et les solutions proposées pour protéger vos espaces verts, cultures et places de sports en gazon naturel.

Une menace croissante pour nos espaces naturels et sportifs
Classé comme organisme de quarantaine, le scarabée Japonais constitue un sérieux danger pour la biodiversité, les cultures agricoles et les gazons naturels. Ce ravageur est réputé pour sa capacité à causer des dégâts importants en s'attaquant aux feuilles, aux fleurs et aux racines d'un large éventail de plantes. Les terrains de sport et espaces verts en Suisse ne sont pas épargnés par cette menace.

Un cadre législatif strict pour prévenir sa propagation
En Suisse, le scarabée Japonais est répertorié comme un organisme de quarantaine selon la loi sur la protection des végétaux. Cela impose :

- Une obligation de déclaration immédiate auprès des autorités compétentes.
- Des mesures strictes pour empêcher sa propagation.

Chaque acteur, qu'il soit professionnel ou particulier, a un rôle essentiel à jouer pour limiter l'impact de ce ravageur.

Les Solutions biologiques : prévenir et traiter
Pour lutter efficacement contre le scarabée Japonais, Realsport recommande des méthodes de lutte biologique. Ces solutions durables et respectueuses de l'environnement peuvent être appliquées en prévention ou en traitement curatif.

1. **Lutte Préventive :**
   – Piégeage massif : Utilisation de pièges à phéromones pour capturer les adultes avant qu'ils ne pondent.
   – Gestion des sols : Encourager des pratiques agricoles qui réduisent les sites de ponte favorables.

2. **Lutte Curative :**
   – Nématodes entomopathogènes : Application de nématodes spécifiques (Heterorhabditis bacteriophora) qui parasitent les larves du scarabée.
   – Champignons entomopathogènes : Utilisation de champignons comme Beauveria bassiana

pour infecter et tuer les adultes et les larves.

Realsport vous accompagne dans la mise en place de ces mesures. Notre équipe est à votre disposition pour vous fournir des informations détaillées et des recommandations adaptées à votre situation.

Besoin de conseils ?
Contactez notre équipe pour élaborer un plan de gestion personnalisé et protéger vos espaces de manière efficace et durable.
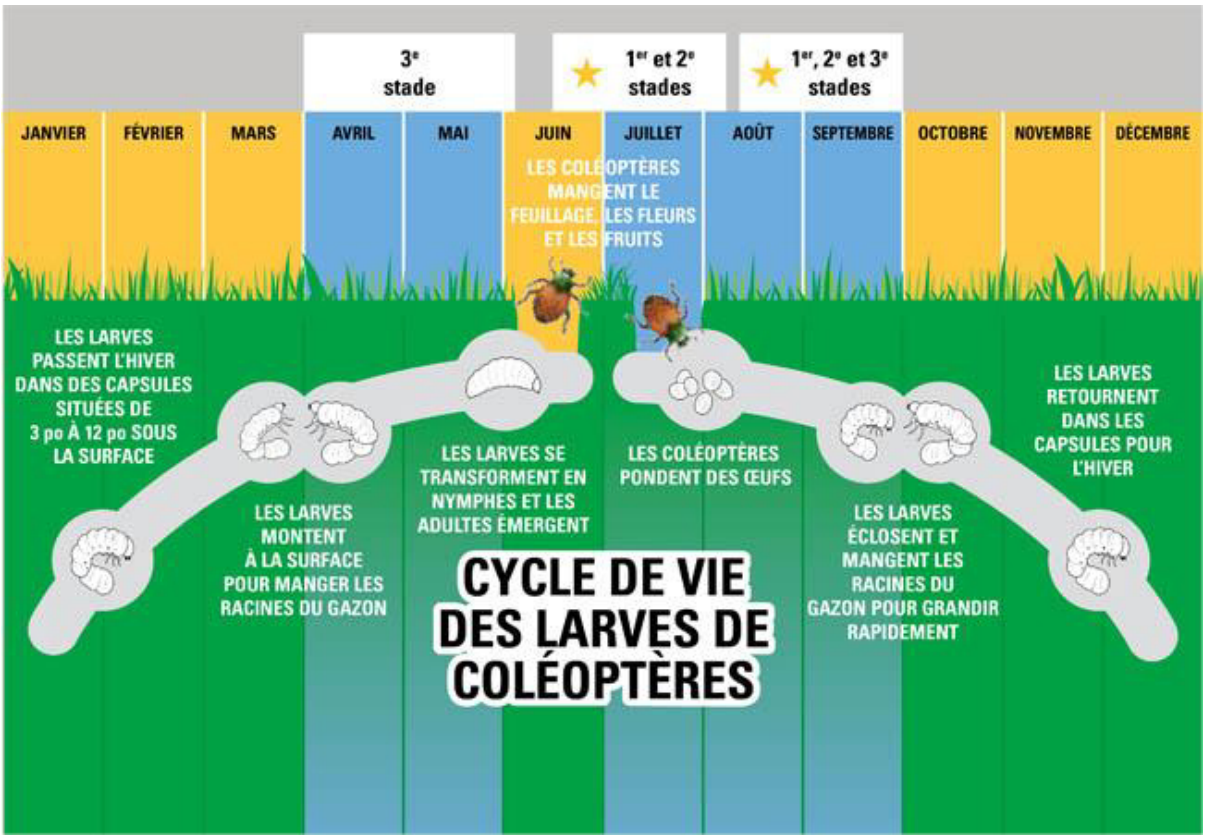
Protégeons ensemble notre environnement face à cette menace phytosanitaire.