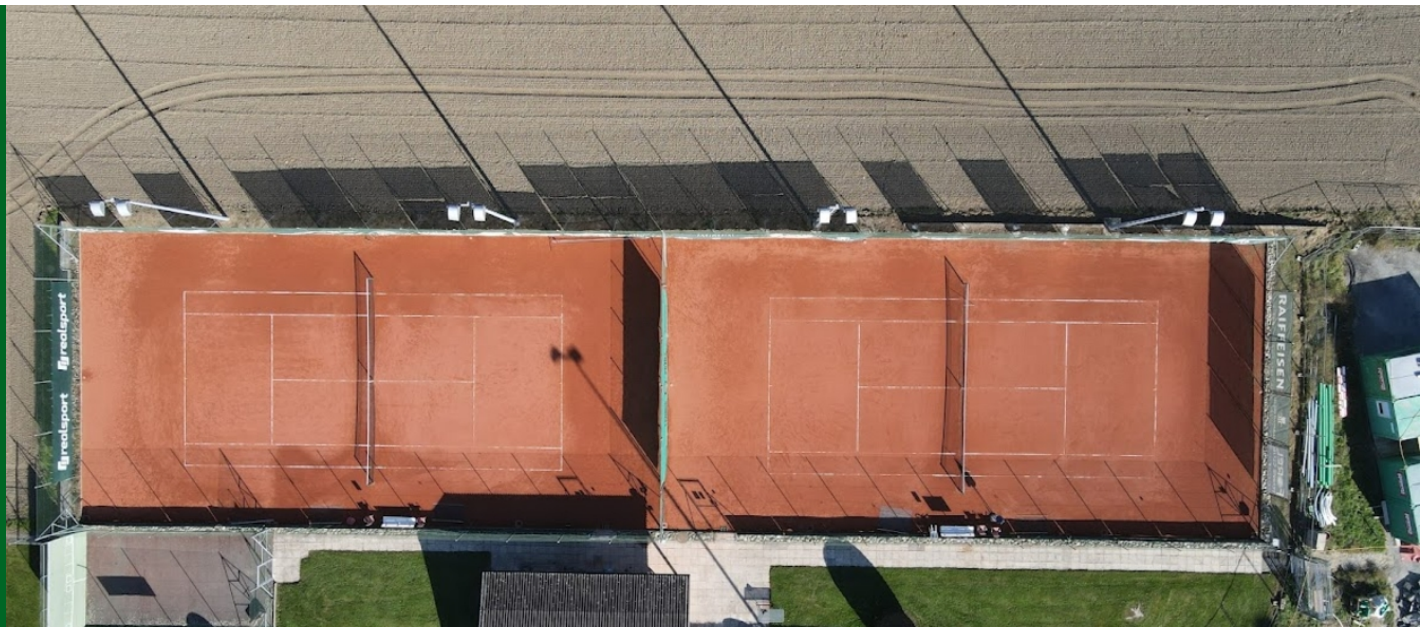

Forel - Tennis Club
Rénovation des courts

Descrizione

Possédant de véritables terrains en terre battue, le Tennis-Club décida de transformer ses deux terrains.
Ce dernier souhaitait garder les caractéristiques historiques de ses terrains en terre battue.
Le club opta finalement pour la solution SwissCourt, une solution donnant l'aspect, le confort de jeux de la terre battue et une jouabilité 4 saisons !

Realsport souhaite aux futurs utilisateurs des terrains, de fantastiques moments tennistiques sur leur nouveau revêtement SwissCourt.

Indirizzo e posizione

Tennis Club
-, 1072 Forel (Lavaux), Suisse

Lavoro

Marca RS : SwissCourt

Superficie : 1'337 m^2

Data di apertura del sito : 27.10.2020

Data di consegna : 23.08.2021

Contatti

Cliente
TC Forel-Savigny
Route de Vevey 13
1072 Forel