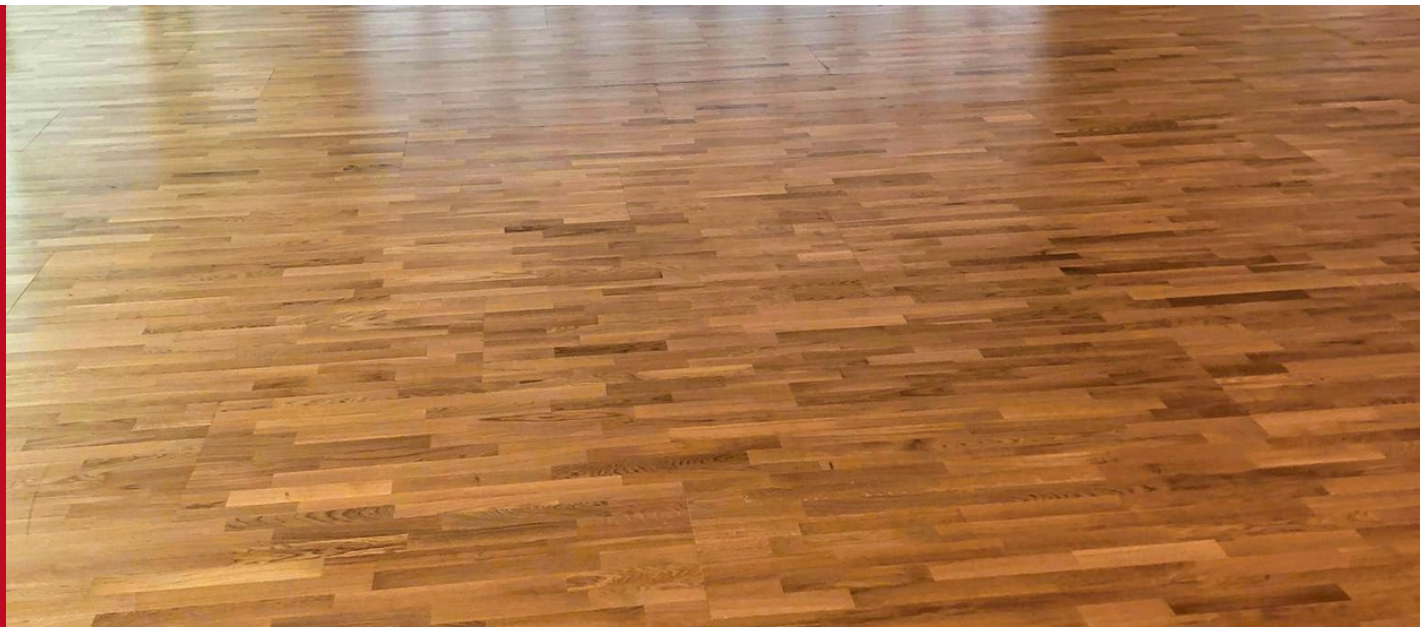

Genève - Résidence étudiante du Grand Morillon
Fourniture et pose d'un parquet sportif

Descrizione

Dans le cadre de la construction d'une résidence étudiante au Grand-Saconnex, l'entreprise ComplexBau nous a mandaté afin de leur offrir un revêtement de sol sportif pour la nouvelle salle polyvalente du complexe. Après avoir pris connaissance des demandes des utilisateurs, nous avons opté pour notre produit POLYmatch Vevey. Ce parquet sportif offre une grande polyvalence. Que ce soit pour des cours de danses ou accueillir une assemblée, le POLYmatch Vevey répond en tous points aux exigences d'un revêtement sportif, normes OFSPO en première ligne, mais également aux contraintes d'une utilisation extra-sportive. Pouvant sans autre faire l'objet de réparations ponctuelles ou d'un resurfaçage, il offre un durabilité de vie apprécier de tous.

Indirizzo e posizione

Résidence étudiante du Grand Morillon
Route des Morillons , 1209 Genève, Suisse

Lavoro

Marca RS : Polymatch Vevey

Superficie : 298 m^2

Data di apertura del sito : 13.11.2020

Data di consegna : 16.12.2020

Contatti

Cliente
ComplexBau
Av. de Rumine 5
1005 Lausanne